

Département du Nord

Aménagement de l'échangeur RD621-RD650.

Commune de Lambres-lez-Douai (59).

Déclaration de Projet emportant mise en compatibilité du Plan Local d'Urbanisme.

Pièce C : Plan de situation.

Mai 2023

Référence du dossier : L1665_CD59_Lambres-lez-Douai_DP – Plan de situation

Informations relatives au document

Historique des modifications

Contrôle Final Du Maître d'ouvrage	
DATE	
NOM	
SIGNATURE	

Historique du dossier :

Version	Date	Rédaction	Contrôle	Modification
0.0	2023	A. HERBER Chargée d'étude	D. PALLANY	Réalisation

PLAN DE SITUATION AU 1/25000

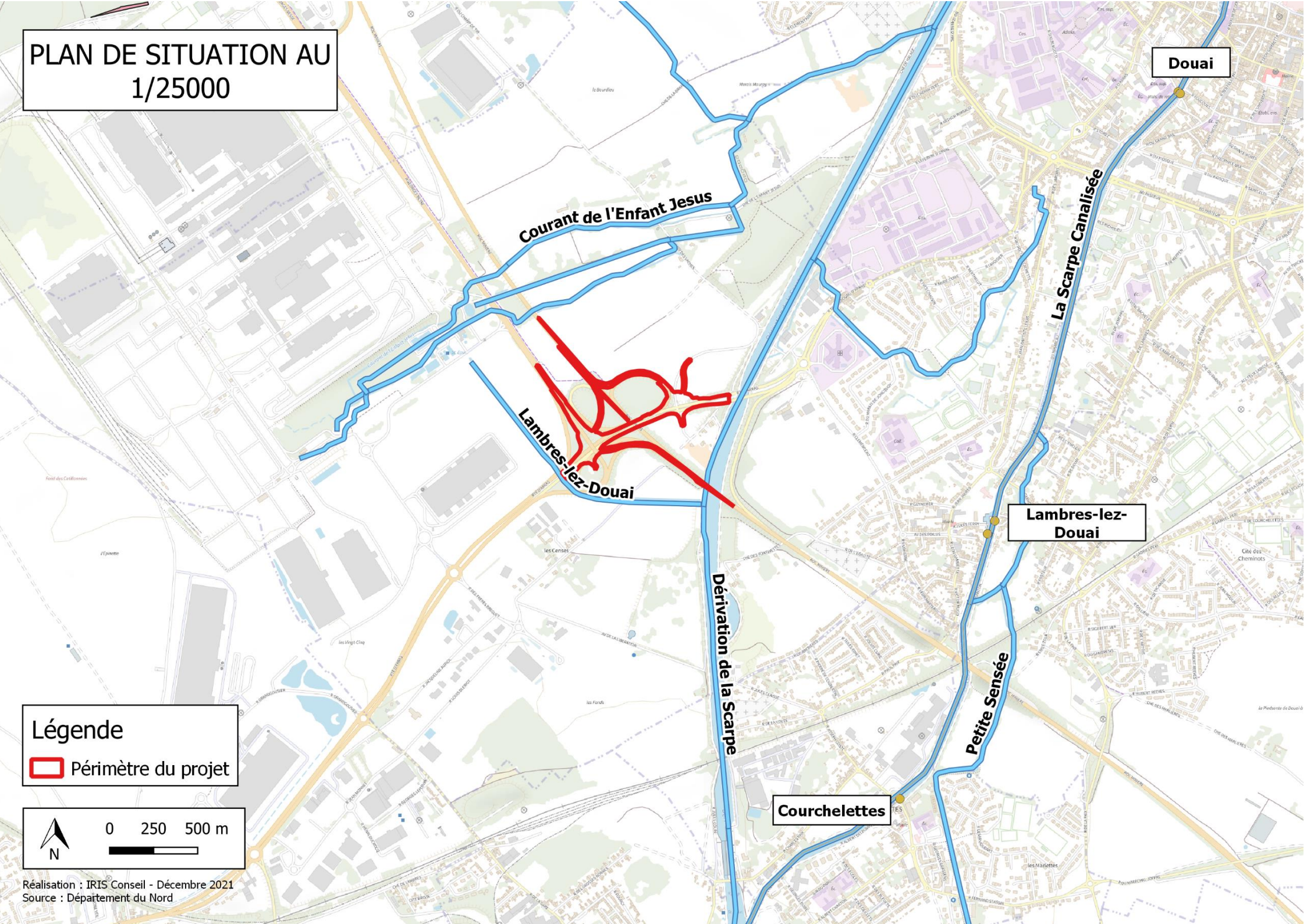

Douai

Courant de l'Enfant Jesus

La Scarpe Canalisée

Lambres-lez-Douai

Lambres-lez-Douai

Dérivation de la Scarpe

Petite Sensée

Courchelettes

Légende
Périmètre du projet

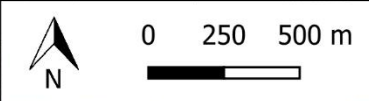

Réalisation : IRIS Conseil - Décembre 2021
Source : Département du Nord